

**Estrutura Organizacional**  
**CÂMARA MUNICIPAL DE BREJINHO - PE**

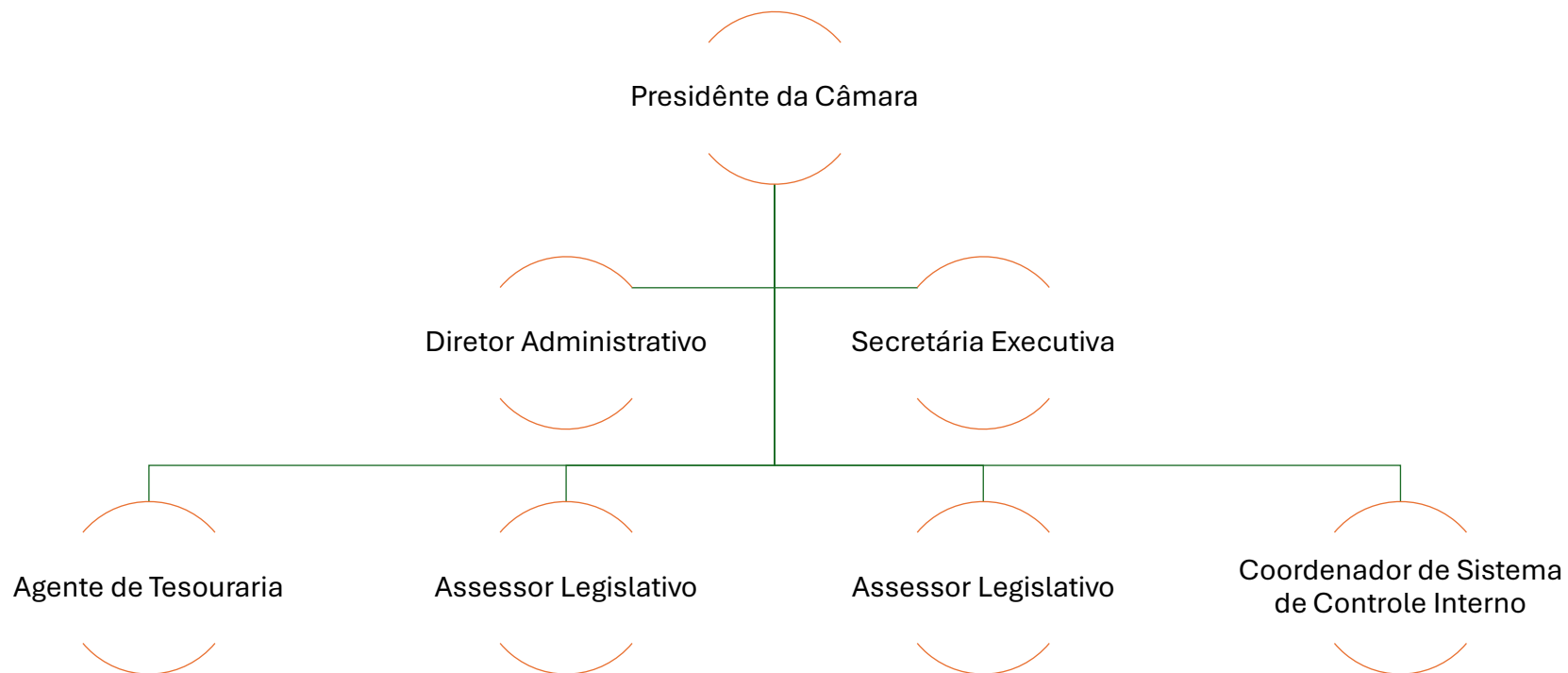

## Detalhamento da Estrutura Organizacional da Câmara Municipal de Brejinho-PE

### 1. **Presidente da Câmara**

- **Rossinei Cordeiro de Araújo**
- Responsável pela gestão geral da Câmara e pela representação da mesma em eventos oficiais.

### 2. **Diretor Administrativo**

- **Álvaro Silva Queiroz**
- Responsável pela administração geral dos serviços internos da Câmara, coordenação dos departamentos e supervisão das atividades administrativas.

### 3. **Secretária Executiva**

- **Andreia Lucia Lima dos Santos**
- Responsável pela organização de documentos, atendimento ao público e suporte administrativo aos vereadores e ao presidente da Câmara.

### 4. **Agente de Tesouraria (Comissionado)**

- **Clécia Nunes Ferreira**
- Responsável pela gestão financeira, controle de despesas, e elaboração de relatórios financeiros.

### 5. **Assessor Legislativo**

- **Gilcileide Daniele Mendes Pereira**
- **João Batista Gouveia da Silva**
- Responsáveis por fornecer suporte técnico e legislativo aos vereadores, elaboração de projetos de lei, pareceres e outras atividades legislativas.

### 6. **Coordenador de Sistema de Controle Interno**

- **Jacilene Delfino de Sousa**

- Responsável pelo controle interno, auditoria de processos e verificação da conformidade com as normas e regulamentos.

#### **7. Vereadores**

- **Felipe Rocha da Costa**
- **Francisco de Sales Rodrigues da Costa**
- **Francisco Martins do Nascimento**
- **Inácio do Nascimento Carvalho**
- **Ivanildo José de Carvalhos Silva**
- **Ligekson Sisley de Oliveira Lira**
- **Ronaldo Batista de Almeida**
- **Tony Railã Ferreira da Silva**
- Responsáveis pela criação de leis, fiscalização do executivo municipal, e representação dos interesses da população.